INSTITUTO EDUCACIONAL JUAN XXIII
colegio del mundo
Bachillerato Internacional
VALENCIA VENEZUELA

1ER GRADO

Reforzando lo aprendido

FEBRERO

Del 03-02-2020 al 07-02-2020

SEMANA 4

UNIDAD DE INDAGACIÓN # 3

Tema Transdisciplinario:	Dónde nos encontramos en el tiempo y en el espacio.
Idea central:	Los seres humanos se adaptan al espacio geográfico de acuerdo al lugar donde se encuentren
Líneas de indagación:	▪ Paisaje geográfico y sus tipos. ▪ Medidas de tiempo. ▪ Características de su comunidad y el mundo.
Conceptos claves:	Forma – Cambio.
Conceptos relacionados:	Comunidad – Paisaje – Adaptación.
Enfoques de aprendizaje	▪ Habilidades de pensamiento. ▪ Habilidades sociales. ▪ Habilidades de investigación.
Atributos del perfil:	Indagador - Mentalidad Abierta – Informado.

INSTITUTO EDUCACIONAL JUAN XXIII
colegio del mundo
Bachillerato Internacional
VALENCIA VENEZUELA

1ER GRADO

¡INFORMACIÓN IMPORTANTE!

¡Piojitos!

¿Qué son y Cómo acabar con ellos?

Air Piojitos

1 ¿Qúe son los piojos?

Son un tipo de **insecto** de **color pardo** de unos 3-4 mm que se alimentan de sangre en nuestro **cuero cabelludo.** Llamamos a su infestación **Pediculosis.**

2 ¿Qúe son las liendres?

Son los **huevos** de los piojos hembra, del tamaño de un **grano de arena** que ponen en el cabello con una potente **sustancia adhesiva.**

3 Ciclo de vida:

Un piojo hembra pude llegar a poner **300 huevos o liendres** en sus tres meses de vida. Los huevos pasan a **linfas** a los 8 días y finalmente a **adultos 11-12 días después.**

4 Síntomas:

El síntoma más evidente es la **picazón o rascado. Irritación al dormir, rojeces o pequeñas lesiones cutáneas** debido al rascado.

5 Revisión del cabello

Si detectas algunos de estos síntomas o hay aviso por infestación, **es importante que revisen el cabello en busca de piojos o liendres.**

6 Remedios Eficaces

Los **champús y lociones** especializadas junto a la eliminación manual mediante **liendreras,** en casa o en **centros de eliminación** son **los tratamientos más eficaces.**

La infestación por piojos y liendres es habitual **durante la infancia y la pubertad**. Lo más importante es **detectarlos, eliminarlos y hacer un seguimiento continuo** para evitar nuevos brotes y contagios.

INSTITUTO EDUCACIONAL JUAN XXIII
colegio del mundo
Bachillerato Internacional
VALENCIA VENEZUELA

1ER GRADO

Limpia tu cabeza y únete a La campaña:

¡FUERA PIOJOS!

INSTITUTO EDUCACIONAL JUAN XXIII
colegio del mundo
Bachillerato Internacional
VALENCIA VENEZUELA

1ER GRADO

Pasos para combatir Los piojos

1 AL BAÑARTE, USA CHAMPÚ ESPECIAL PARA PIOJOS.

2 PEINA TU CABELLO CON UN PEINE ESPECIAL PARA PIOJOS.

3 REPITE EL TRATAMIENTO POR 3 DÍAS Y CHEQUEA QUE YA SE HAYAN IDO.

4 LAS NIÑAS DEBEN LLEVAR EL CABELLO RECOGIDO AL COLEGIO Y LOS NIÑOS CORTO.

ACUERDOS PARA LA ELABORACIÓN DEL PLAN REFORZANDO LO APRENDIDO

1. Recuerda trabajar en un lugar fresco, bien iluminado y sin ruidos molestos.

2. Aplica hábitos de higiene antes de comenzar (lávate las manos, limpia el área donde vas trabajar).

3. Es importante que tengas a la mano todos los instrumentos necesarios antes de comenzar: lápiz con punta, borrador, colores, sacapuntas, regla, cuadernos, libros, entre otros.

4. Recuerda los hábitos de trabajo: subrayar títulos, remarcar solo las letras mayúsculas y remarcar el recuadro para el dibujo.

5. Lee con calma el enunciado, trabaja despacio y con la orientación de un adulto.

6. Complementa tu actividad con un dibujo, en caso que el enunciado lo indique. Si no lo indica, el dibujo es opcional.

7. Si la hoja de tu cuaderno donde realizas la tarea queda con suficiente espacio, podrás realizar la siguiente tarea en la misma hoja (recuerda nuestra responsabilidad de cuidar al planeta).

8. Realiza las asignaciones en tu cuaderno de tareas, a excepción de inglés que serán en tu cuaderno de inglés, a menos que el enunciado indique elaborar la asignación en una hoja reciclada u otra especificación.

9. Realiza el encabezado de esta manera:

Valencia, de febrero de 2020

Tarea

INSTITUTO EDUCACIONAL JUAN XXIII
colegio del mundo
Bachillerato Internacional
VALENCIA VENEZUELA

1ER GRADO

PLAN DE EVALUACIÓN DE INGLÉS

WEEK	CONTENTS	VOCABULARY	EVALUATION
February 3rd to 6th	Verb to be/ Is, Are There is/ There are Questions and Short answers -Is there Snow on the Mountain? Yes, there is/ No, there isn't -Is the Sky blue? Yes, it is/ No, it's not	Natural Landscapes: Sky Land Mountain Forest Field Rainforest Desert River Sea Beach Island Snow Lake Valley Waterfall	**FORMATIVE ACTIVITY** Oral, Speaking and Writing exercises on notebook.

LUNES 03/02/2020

¡Día Internacional del abogado!

ACTIVIDAD # 1:

Mi súper lector, recuerda entregar tu asignación del

PLAN LECTOR

"Juan Matachín"

Centro de Recursos para el Aprendizaje

En media hoja (puede ser de reciclaje), escribe en dos (2) líneas o más, lo que comprendiste del cuento. Recuerda colocar tu nombre, apellido, grado y sección.

ACTIVIDAD # 2:

Mi pensador escribe en el cuaderno de tareas, dos oraciones relacionadas con nuestra unidad de indagación (paisajes geográficos), luego realiza un dibujo de un paisaje de tu preferencia.

Ejemplo:

Las montañas de Mérida son frías.

MARTES 04/02/2020

¡Día mundial contra el cancer!

ACTIVIDAD # 1:

Como buen indagador observa el siguiente video para conversar en clase con tus compañeros y maestra sobre los diferentes paisajes de tu entorno.

https://www.youtube.com/watch?v=OsOlsIwP5hE

ACTIVIDAD # 2:

INGLÉS	ESPAÑOL
Hello! My little thinkers. Read the postcard shown below, then in your English notebook, make a drawing related to it.	Hola Mis pequeños pensadores. Lee la postal que se muestra abajo y luego en tu cuaderno de Inglés, realiza un dibujo relacionado a la misma.

Hi! Lucy,
I`m on a trip with my mom and my sister, Madison.
We´re at Lake Michigan.

There is a beach called Silver Beach. It`s sunny today

But it`s very cold too.

Love, Logan.

MIÉRCOLES 05/02/2020

Siendo un gran pensador, te invito a resolver el siguiente reto matemático en tu cuaderno de tareas.

Un heladero tiene **58** helados.

Al finalizar el día vendio **13** helados.

¿Cuántos helados sigue teniendo?

PROCEDIMIENTO	RESPUESTA

JUEVES 06/02/2020

Mi querido audaz completa el cuadro con el género según corresponda.

- La casa
- El sol
- La lluvia
- La fauna
- El salón
- La nieve
- El parque
- El edificio

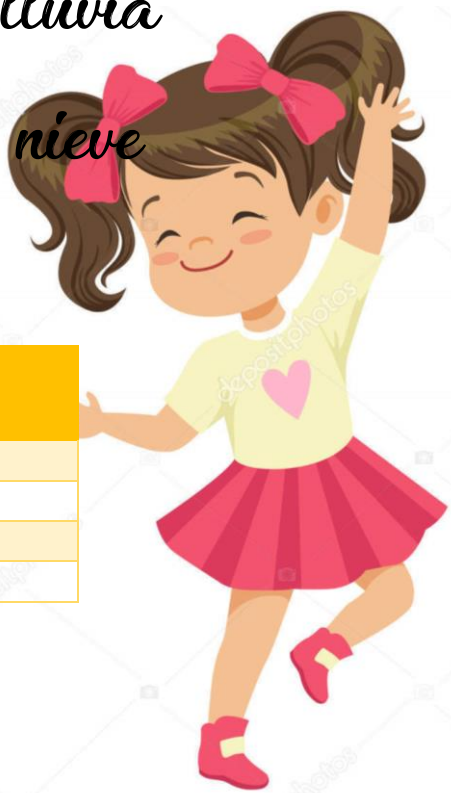

Femenino	Masculino

VIERNES 07/02/2020

¡Ha sido una brillante semana! Te felicito por tu audacia al cumplir con todas tus asignaciones. Aprovecha estos días de descanso para realizar una lectura, **preferiblemente relacionada a tu unidad de indagación** y comparte con tu familia cuáles atributos del perfil de nuestra comunidad de aprendizaje apreciaste en ella.

Recuerda realizar la lectura con orientación de un adulto y pedirle que firme el registro de lectura que pegaste al final de tu cuaderno.

¡Te queremos mucho!

SECCIÓN	MAESTRA	CORREO ELECTRÓNICO
PRIMERO A:	Grace Ramírez	gnobrega@juanxxiii.e12.ve
PRIMERO B:	Isbet Jimenez	Ijimenez@juanxxiii.e12.ve
PRIMERO C:	Emily Escalante	eescalante@juanxxiii.e12.ve
PRIMERO D:	Ivanny Marquez	imarquez @juanxxiii.e12.ve

INSTITUTO EDUCACIONAL
JUAN XXIII
colegio del mundo
Bachillerato Internacional
VALENCIA
VENEZUELA

1ER GRADO

Este fin de semana deja a Los piojos sin casa.

Limpia tu cabeza y únete a La campaña:
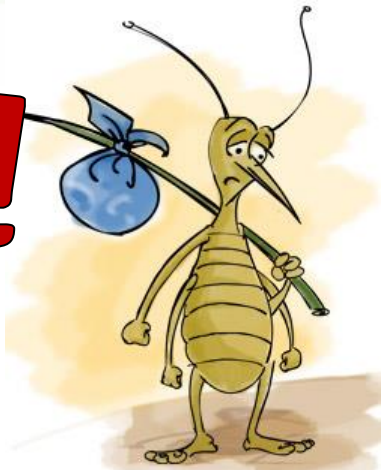
¡FUERA PIOJOS!